



# RENCONTRE NATIONALE DE VOILE

**DES 14 – 15 & 16 MAI 2016**

**Classes : F5-E, F5-L & RG65**

**Plan d'eau de BELLEVILLE SUR LOIRE (18)**

**Organisation ESPADON NIVERNAIS  
avec le concours de clubs  
du Centre et d'Île de France**

**Adresse courrier :**

Monsieur Didier FRISON  
Les Aubépinés - 11 rue de la Motte  
58000 Nevers

Tél : 03 86 36 55 73 ou 06 31 08 81 49  
Courrier électronique : [frid58@orange.fr](mailto:frid58@orange.fr)

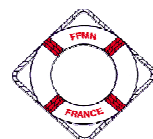

# PARTICIPATION

La rencontre nationale de voile radiocommandée est ouverte à tout détenteur d'une licence « compétition », « dirigeant », « loisir » de la FFMN, d'une licence UFOLEP et aux indépendants sous-réserve d'une licence « temporaire »

Une partie de l'après-midi du dimanche sera réservée à la présentation des modèles, aux techniques de navigation et à l'initiation au pilotage.

## 1. Règles

Le déroulement des navigations sera régi par :

- Les règles de régates NAVIGA ;
- Le système de régates MSS ;
- Le « touché de marque » n'est pas permis ;
- La règle dite de « Responsabilité des pilotes » ;
- Il sera désigné des assesseurs parmi les participants ;
- L'inscription équivaut à l'acceptation du présent avis de participation.

## 2. Un parcours de régate

- Un seul parcours sera installé

## 3. Conditions d'inscription

- Les concurrents doivent être licenciés à la FFMN, en respect des textes en vigueur ;
- Clôture des inscriptions le **04 mai 2016** (Cachet de la poste) ;

## 4. Droit d'inscription

- Pour le **1<sup>er</sup> voilier : 12 €**
- Par **voilier supplémentaire : 3 €**

Les inscriptions seront enregistrés qu'accompagnés du chèque de leur montant

## 5. Plan d'eau de Belleville sur Loire (18)



Nota : pour votre confort pensez aux bottes, aux tables de camping et aux chaises pliantes.

## 6. Jauge

- Il n'y aura pas de séance de jauge préliminaire à l'épreuve la rencontre se voulant amicale.

- Cependant l'organisateur ou le juge pourra à tout moment pendant la rencontre, demander à un jaugeur présent de confirmer qu'un bateau est en conformité avec les règles de classe.

## 7. Programme indicatif du déroulement des journées

Samedi:	accueil à partir de 10 h	
	De 14 h à 19 h	Régates
Dimanche :	de 9 h à 12 h	Régates
	De 14 h à ....	Initiation au pilotage, Présentation et technique de la voile radiocommandée
	De ..... à 19 h	Régates
	Vers 20 h	Repas convivial
Lundi :	de 9 h à 12 h	Régates
	Vers 12 h 30	Proclamation des résultats et remerciements

## 8. Accès et coordonnées GPS

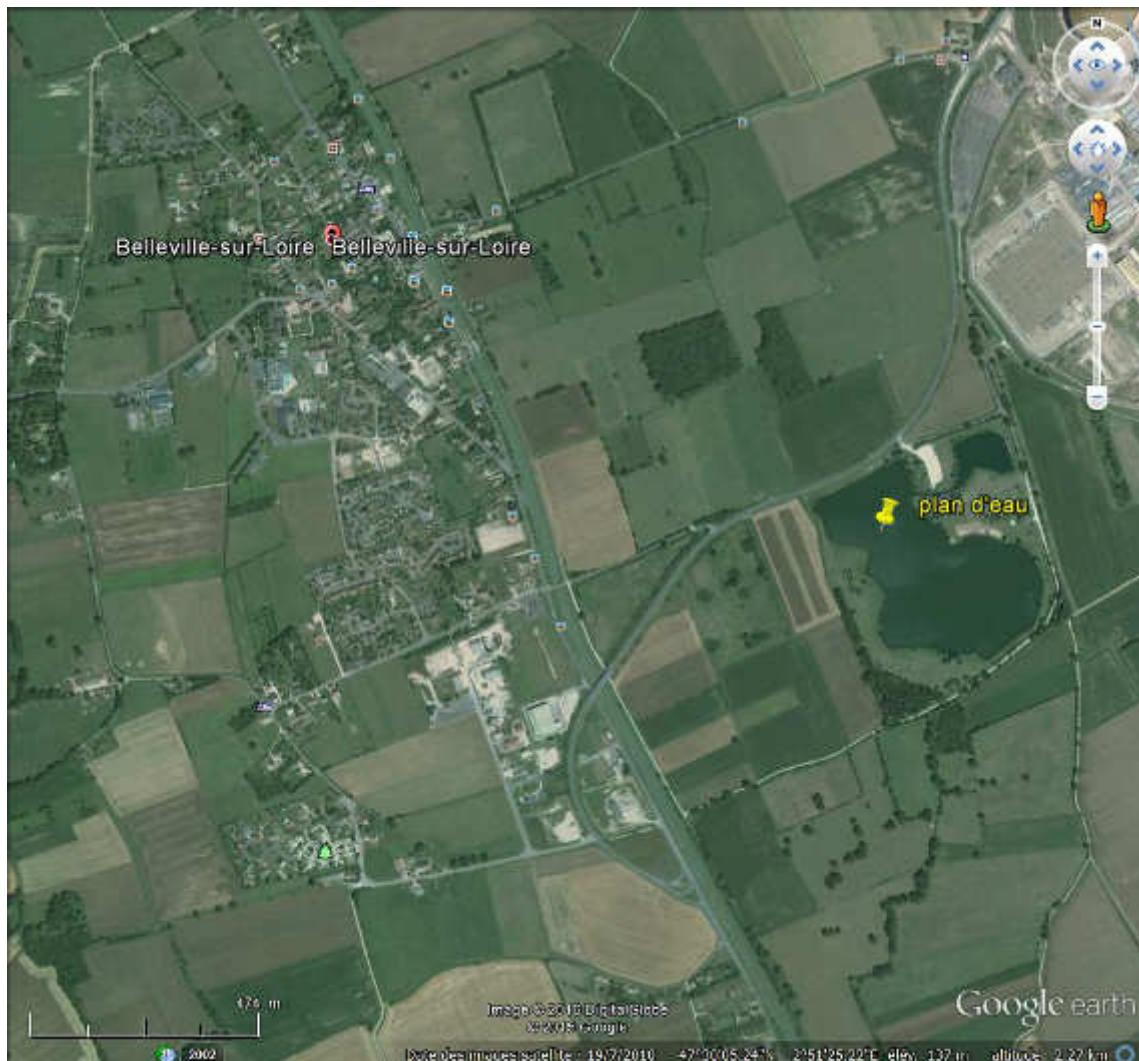

- Coordonnées GPS : 47°30'10.41"N 2°51'01.80"E

**L'envoi de la fiche d'inscription a valeur d'acceptation du présent avis de participation et des règles de la NAVIGA.**

**Toute inscription par téléphone ou par courrier électronique devra être confirmée par courrier.**

**Pour des raisons d'organisation aucune inscription ne sera enregistrée après la date de clôture.**



# FICHE D'INSCRIPTION INDIVIDUELLE

Rencontre Nationale de Voiliers radio commandés

FFMN – NAVIGA - du 14 au 16 juin 2016

Nom du modéliste ..... N° licence .....

Adresse .....

CP ..... Ville .....

Nom du club ..... N° du club .....

---

## Voilier 1

Classe (cocher une case)

F5-E                       RG65

F5L : précisez sa désignation (nom commercial, plan, etc) ex : « Seawind, Micro-Magic, ... » .....

N° de voile .....

Fréquence 1 ..... Fréquence 2 ..... Fréquence 3 .....

---

## Voilier 2

Classe (cocher une case)

F5-E                       RG65

F5L : précisez sa désignation (nom commercial, plan, etc) ex : « Seawind, Micro-Magic, ... » .....

N° de voile .....

Fréquence 1 ..... Fréquence 2 ..... Fréquence 3 .....

---

## Voilier 3

Classe (cocher une case)

F5-E                       RG65

F5L : précisez sa désignation (nom commercial, plan, etc) ex : « Seawind, Micro-Magic, ... » .....

N° de voile .....

Fréquence 1 ..... Fréquence 2 ..... Fréquence 3 .....

---

Engagement du premier voilier.....	12 €
Engagement des voiliers supplémentaires ..... x 3 €	€
Total	€

Chèque joint de ..... €    N° .....    Banque .....

Signature :



## FICHE D'INSCRIPTION RESTAURATION

Nom du modéliste .....

Adresse .....

CP ..... Ville .....

Nom du club .....

REPAS (samedi midi) .....	nombre de personnes .....	x 8 €	..... €
REPAS (dimanche midi) .....	nombre de personnes .....	x 8 €	..... €
REPAS (lundi midi) .....	nombre de personnes .....	x 8 €	..... €
REPAS (samedi soir) (*) .....	nombre de personnes .....	x 15 €	..... €
<b>REPAS DU DIMANCHE SOIR (*)</b> .....	nombre de personnes .....	x 25 €	..... €
<b>TOTAL</b> .....			..... €

(\*) *vin compris*

Il sera proposé le matin un petit déjeuner au prix de 2,50 € (café + croissant ou pain au chocolat)

Dans la journée des boissons seront en vente au prix de 1 €, le café 0,50 €  
(Possibilité d'acquiescer sur place des cartes de 10 boissons)

**Fiche à retourner avant le 04 mai 2016**

**à M. COTILLARD Bruno**

5 rue des Chaumes Rondes 58130 GUERIGNY (Tél. 06 47 88 11 79)

Chèque à l'ordre de L'ESPADON MODELISME NAVAL NIVERNAIS



## HEBERGEMENT

### Camping

#### **Camping municipal**

16 rte Coutures, 18240 BELLEVILLE SUR LOIRE Tél : 02 42 72 39 49

**Catégorie** : 2 étoiles

**Autre hébergement gratuit** : gymnase de BELLEVILLE SUR LOIRE (18240)

### Hôtels (liste indicative)

#### **Terre de Loire**

10 rte Beaulieu, 18240 BELLEVILLE SUR LOIRE Tél : 02 48 54 30 30 Accès handicapés, Facilités bébés, Animaux acceptés, Ascenseur, Bar, Chambre avec terrasse, Chambre communicante, Cheminée, Climatisation, Coffre-fort, Demi-pension, Hôtel avec jardin, Jeux pour enfants, Organisation de réception, Ouvert toute l'année, Parking, Pension complète, Restauration, Séminaires, Service en chambre, TV/Satellite, Transfert gare, Wi-Fi

#### **Hôtel Restaurant des Voyageurs**

10 Grande Rue, 45420 BONNY SUR LOIRE Tél : 02 38 27 01 45 Parking, TV/Satellite, Wi-Fi, Animaux acceptés, Restauration

**L'épicerie** 6, rue du 14 juillet 45420 BONNY sur LOIRE

#### **Hôtel Restaurant Les Forges**

21 r St Agnan, 58200 COSNE COURS SUR LOIRE Tél : 03 86 28 23 50 Anglais parlé, Allemand parlé, Wi-fi, TV/Satellite/TNT, Facilité bébés, Parking public

#### **Le Clos du Vigneron**

18 rte Nationale 7 Clos Du Vigneron, 45250 OUSSON SUR LOIRE Tél : 02 38 31 43 11 Accès handicapés, Animaux acceptés, Climatisation, Facilités bébés, Parking, Restauration, TV/Satellite, Wi-Fi, Hôtel avec jardin, Jeux pour enfants

#### **Villa Hôtel**

Zone artisanale Le Clair Ruisseau, 45500 POILLY LEZ GIEN Tél : 02 38 27 03 30 Parking privé, Chambres en rez-de-chaussée, Animaux acceptés, Accès à toutes les chaînes Canal+, Canal Satellite (Ciné Premier, Ciné Émotion et Eurosport France), Accès à la TNT, Jardin paysager

**Hôtel le Verseau** 6, place de l'église 18240 BOULLERET

**Hôtel de la Loire** 6, rue du port 58450 NEUVY SUR LOIRE Tél : 03 86 39 29 52

**Hôtel restaurant de la place d'armes** 45630 BEAULIEU/LOIRE Tél : 02 38 35 81 91

**Chez Tintin** rue de la justice, à MAIMBRAY 45630 BEAULIEU/LOIRE Tél : 02 38 35 81 13

### Gites

**Léré:** à 4.5km CB12501 le grand Sauloy 18240 LERE  
**Santranges:** Trochet Gérard all souvenir 18240 SANTRANGES Tel : 06 84 60 42 82

## **Chambres d'hôtes**

**Léré:** Durczac Dominique 1 rue Raymond Thenier Tel/ 06 81 53 35 26  
**Savigny en Sancerre:** Les Etourneaux Les Etourneaux 18240 Savigny en Sancerre 02 48 72 10 67  
**Belleville/Loire:** Bosquillon de Genlis Christine et Gery 20 route de Beaulieu 18240 Belleville/Loire 0248724980

## **Restaurants**

**Belleville/loire:** Terre de loire 101, route de Beaulieu 18240 Belleville/loire 02 48 54 30 30  
Bar le diapason (Brasserie) 7,rue de Beaulieu 18240 Belleville/loire 0248726628  
**Boulleret:** L'ardoise du marché 19 place des tilleuls 18240 Boulleret 0248723962  
Le verseau 6,place de l'église 18240 Boulleret0248723256  
**Léré:** La gaieté Léréenne (pizzeria grill) 1, rue Achile Laforge 18240 Léré 0248546550  
La charrette 5,place Chanoine Roche 18240 Léré 02 48 79 47 79  
**Sury près Léré:** Chez Fred 6 route de Léré 18240 Sury près Léré 02 48 72 79 46  
**Neuvy/Loire:** Hôtel de la Loire 6, rue du port 58450 Neuvy sur Loire 03 86 39 29 52  
**Beaulieu/Loire:** Chez Tintin rue de la justice à Maimbray 45630 Beaulieu/Loire 02 38 35 81 13

### **NOTE SPECIFIQUE AU LIEU**

La rencontre se déroule proche d'une activité sensible. Elle reçoit du public et elle fait l'objet d'une déclaration préalable en Préfecture. Il est porté à votre connaissance et afin d'éviter toute diffusion de photographies liées indirectement à la centrale nucléaire de NEUVY sur LOIRE

**Il ne sera pas autorisé de prendre des photographies ayant en arrière-plan la centrale nucléaire.**

Ce point ne devrait pas poser de problème aux photographes, amateurs, de par l'orientation de la zone de navigation.